

I. INFORMACIÓN FINANCIERA

I) Detalles del Fondo

| Detalles del Fondo | |
|-------------------------|--|
| Razón Social | Siefore Coppel Básica 2 S.A. de C.V. |
| Inicio de Operaciones | 28/04/2006 |
| Tipo de Fondo | Básica |
| Clave Bolsa | COPPEL2 |
| Activos Administrados * | 28,369 |
| ISIN | MX54CO0L0028 |
| Comisión Anual | 1.1% |
| Administrador | Afore Coppel S.A. de C.V. |
| Director General | Lic. Mauricio Adrián Alarcón Montes de Oca |
| Presidente del Consejo | Enrique Ramón Coppel Luken |

Activos Administrados *

\$28,369

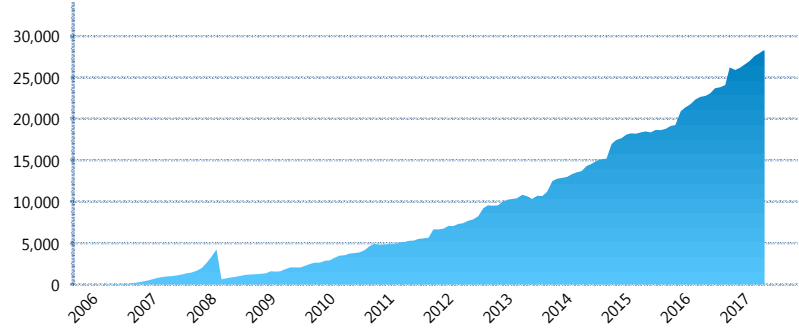

*Cifras en millones de pesos

Contiene el efecto de fusiones, cortes transversales y transferencias por edad. Para mayor información consultar: <http://www.consar.gob.mx/gobmx/Aplicativo/Factsheets/EC/ECSAR.pdf>

II) Inversiones

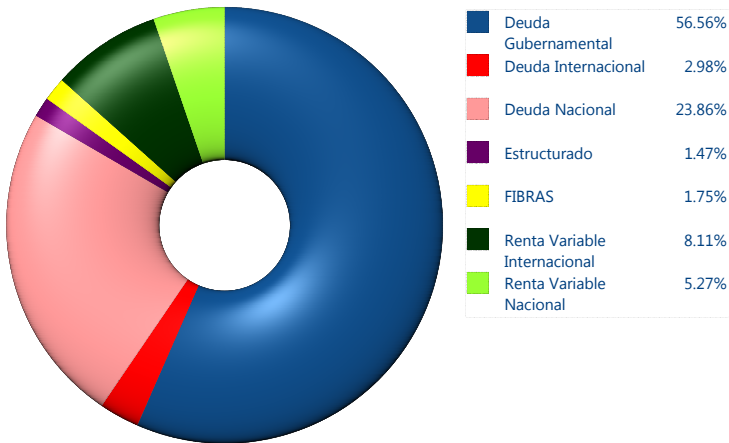

| Tipo de Instrumento | | Coppel (SB2) | Sistema Básicas 2** |
|------------------------------|---------------------------------|----------------|---------------------|
| Renta Variable Nacional | Renta Variable Nacional | 5.27% | 6.06% |
| | Total | 5.27% | 6.06% |
| Renta Variable Internacional | Renta Variable Internacional | 8.11% | 13.19% |
| | Total | 8.11% | 13.19% |
| Mercancías | Mercancías | 0.00% | 0.13% |
| | Total | 0.00% | 0.13% |
| FIBRAS | FIBRAS | 1.75% | 1.96% |
| | Total | 1.75% | 1.96% |
| Estructurado | Estructurados | 1.47% | 4.38% |
| | Total | 1.47% | 4.38% |
| Deuda Nacional | Alimentos | 0.57% | 0.34% |
| | Automotriz | 0.00% | 0.07% |
| | Banca de Desarrollo | 3.50% | 1.83% |
| | Bancario | 1.40% | 1.57% |
| | Bebidas | 0.09% | 0.42% |
| | Cemento | 0.00% | 0.04% |
| | Centros Comerciales | 0.23% | 0.07% |
| | Consumo | 0.00% | 0.35% |
| | Deuda CP | 0.00% | 0.00% |
| | Empresas Productivas del Estado | 2.53% | 2.98% |
| | Estados | 0.55% | 0.68% |
| | Europesos | 0.00% | 3.46% |
| | Grupos Industriales | 0.18% | 0.55% |
| | Infraestructura | 5.82% | 2.91% |
| | Otros | 2.27% | 0.96% |
| | Papel | 0.00% | 0.14% |
| | Serv. Financieros | 0.00% | 0.39% |
| Siderúrgica | 0.00% | 0.00% | |
| Telecom | 2.68% | 1.40% | |
| Transporte | 1.10% | 0.27% | |
| Vivienda | 2.94% | 1.79% | |
| Total | 23.86% | 20.21% | |
| Deuda Internacional | Deuda Internacional | 2.98% | 0.86% |
| | Total | 2.98% | 0.86% |
| Deuda Gubernamental | BONDESD | 4.59% | 0.83% |
| | BONOS | 0.00% | 15.75% |
| | BPA182 | 0.15% | 0.03% |
| | CBIC | 0.00% | 3.89% |
| | CETES | 0.05% | 5.18% |
| | REPORTO | 6.59% | 1.60% |
| | UDIBONO | 45.17% | 24.98% |
| UMS | 0.00% | 0.97% | |
| Total | 56.56% | 53.22% | |
| Total | 100.00% | 100.00% | |

Evolución de Inversiones

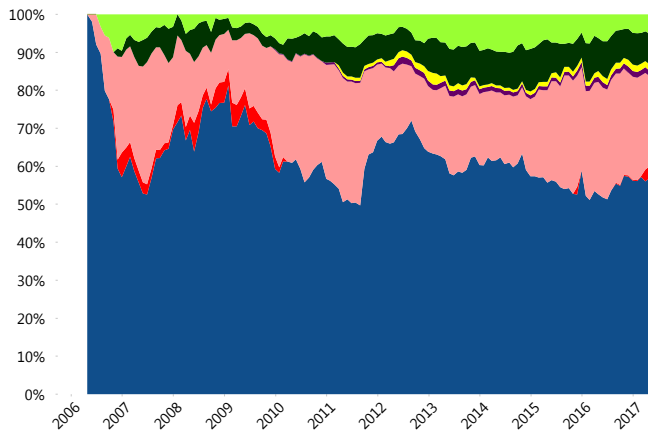

**Considera las inversiones de todo el grupo de SIEFORES Básicas 2 Cifras al cierre de mayo de 2017

III) Desempeño

Rendimiento Bolsa

| Tipo | Coppel (SB2) | Sistema Básicas 2 |
|-----------|--------------|-------------------|
| 1 año | 5.78% | 4.73% |
| 2 años | 4.91% | 2.93% |
| 3 años | 5.27% | 3.90% |
| 5 años | 5.68% | 5.44% |
| Histórico | - | 10.39% |

Indicador de Rendimiento Neto

| Siefore | IRN % |
|---------------------|--------------|
| Profuturo (SB2) | 6.68% |
| SURA (SB2) | 6.13% |
| Banamex (SB2) | 5.83% |
| Coppel (SB2) | 5.58% |
| PensionISSSTE (SB2) | 5.11% |
| Metlife (SB2) | 5.06% |
| Azteca (SB2) | 4.94% |
| Principal (SB2) | 4.87% |
| XXI-Banorte (SB2) | 4.80% |
| Inbursa (SB2) | 4.44% |
| Invercap (SB2) | 4.07% |
| Promedio Simple | 5.23 % |
| Promedio Ponderado | 5.43 % |

Evolución con inversión inicial de \$1000

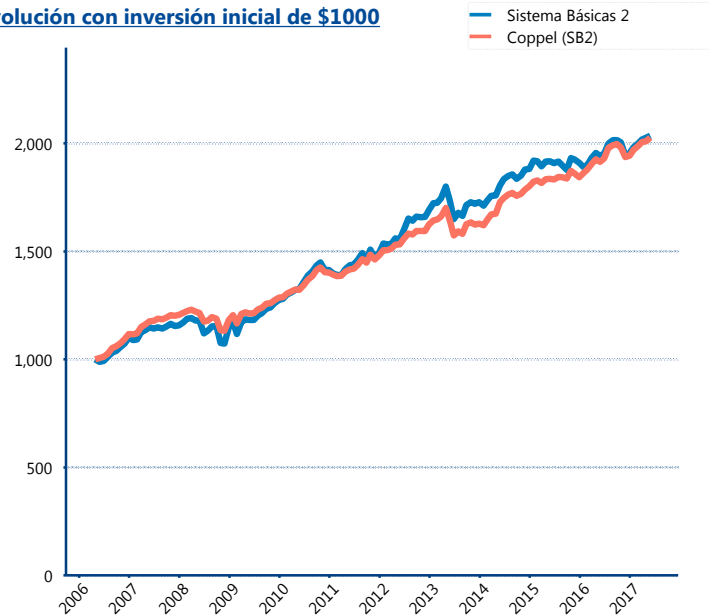

Construido con el precio de la Siefore registrado en la Bolsa Mexicana de Valores

IV) Medidas de sensibilidad y riesgos

Evolución del Plazo Promedio Ponderado

